



Plan de Actuación Digital

PCT #CompDigEdu

Denominación	C.E.I.P. Hernán Ruiz
Cód. Centro	14007271
Localidad	Córdoba
Provincia	Córdoba

Fecha de última actualización: 24 de enero de 2025

Plan de Actuación Digital

Programa de Cooperación Territorial #CompDigEdu

DEFINICIÓN: El Plan de Actuación Digital (PAD) es la herramienta de planificación, integrada en el Proyecto educativo, sobre la que se sustentará el proceso de Transformación Digital diseñado por cada centro educativo.

OBJETIVOS: - Planificar y desarrollar capacidades digitales eficaces para mejorar la calidad de la enseñanza.
- Favorecer la transformación del centro en una organización educativa digitalmente competente.

ESTRUCTURA

Marco europeo para organizaciones educativas digitalmente competentes (DigCompOrg)	Ámbitos PAD
1. Prácticas de liderazgo y gobernanza 3. Desarrollo profesional 7. Infraestructuras	Organización de centros
6. Colaboración y networking	Información y comunicación
2. Prácticas de enseñanza y aprendizaje 4. Prácticas de evaluación 5. Contenidos y currículos	Procesos de enseñanza-aprendizaje

Proceso de Elaboración

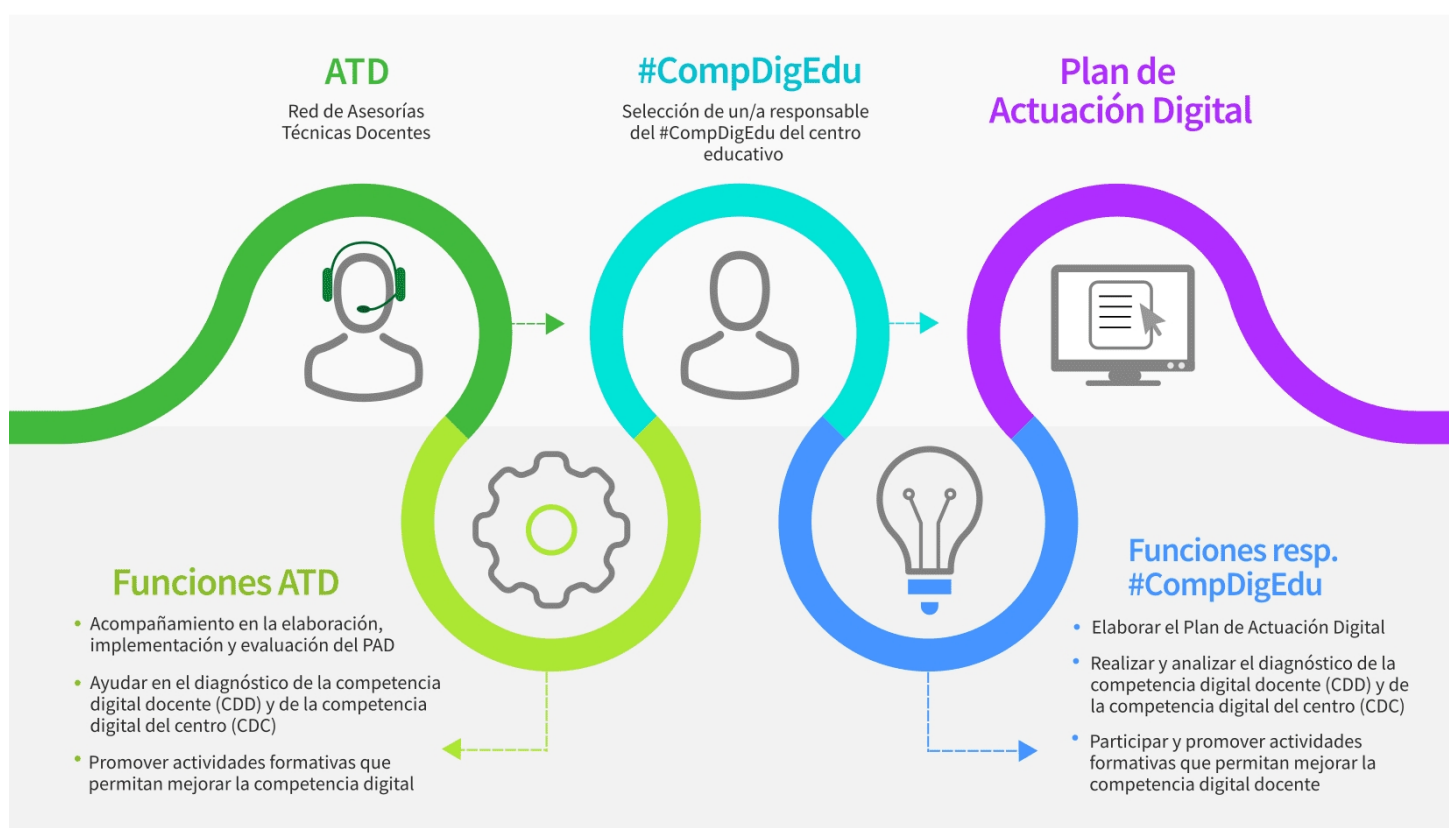

Programa financiado por el Ministerio de Educación y Formación Profesional y el Mecanismo de Recuperación y Resiliencia

PLAN DE ACTUACIÓN DIGITAL CURSO 2024/2025

CENTRO: C.E.I.P. Hernán Ruiz (14007271)

Se establece el siguiente Plan de Actuación Digital para el centro.

ÁMBITO: ORGANIZACION DEL CENTRO

LÍNEA DE ACTUACIÓN DEL ÁMBITO ORGANIZACION DEL CENTRO (LÍNEA 1)

¿Qué?

Aumentar el uso de espacios de aprendizaje virtuales para aprovechar y optimizar el uso de las tecnologías de aprendizaje digital.

Afecta a:

- Formación del profesorado
- A realizar en el centro

Tareas - ¿Cómo? - Formación

A través de la formación del profesorado o asesoramiento del Coordinador TDE del centro

Tareas - ¿Cómo? - Intervención en el centro o implementación

Que el uso de la plataforma Classroom sea generalizada en el centro

Evaluación de las tareas. Objeto

Compartir las experiencias del uso de Classroom en las Unidades de Primaria.

Evaluación de las tareas. Herramientas

- Formulario
- Encuesta
- Estadísticas
- Otras

Detalla otras herramientas:

ÁMBITO: ORGANIZACION DEL CENTRO

Grupos responsables/participantes - Impacto

- Equipo directivo
- Equipo de coordinación
- Profesorado
- Alumnado
- PAS
- Familias
- CEP
- Otros

Especifica qué otros grupos:

Temporalización/Implementación: - ¿Cuándo?

- Primer trimestre
- Segundo trimestre
- Tercer trimestre

Observaciones:

ÁMBITO: ORGANIZACION DEL CENTRO

LINEA DE ACTUACIÓN DEL ÁMBITO ORGANIZACION DEL CENTRO (LINEA 2)

¿Qué?

Aumentar la existencia de espacios de aprendizaje físicos para aprovechar y optimizar el uso de tecnologías de aprendizaje digital

Afecta a:

- Formación del profesorado
 A realizar en el centro

Tareas - ¿Cómo? - Formación

Que al menos el 75% de las aulas de Primaria dispongan de un rincón de trabajo TDE dentro del aula.

Tareas - ¿Cómo? - Intervención en el centro o implementación

Extendiendo el uso del Aula TDE al profesorado interesado en su uso.

Evaluación de las tareas. Objeto

Supervisión y puesta en marcha por parte del Coordinador TDE.

Evaluación de las tareas. Herramientas

- Formulario
 Encuesta
 Estadísticas
 Otras

Detalla otras herramientas:

ÁMBITO: ORGANIZACION DEL CENTRO

Grupos responsables/participantes - Impacto

- Equipo directivo
- Equipo de coordinación
- Profesorado
- Alumnado
- PAS
- Familias
- CEP
- Otros

Especifica qué otros grupos:

Temporalización/Implementación: - ¿Cuándo?

- Primer trimestre
- Segundo trimestre
- Tercer trimestre

Observaciones:

ÁMBITO: INFORMACIÓN Y COMUNICACIÓN

LINEA DE ACTUACIÓN DEL ÁMBITO INFORMACIÓN Y COMUNICACIÓN (LINEA 1)

¿Qué?

Crear un equipo Community Manager en el centro, preferentemente dentro del órgano de coordinación docente correspondiente.

Afecta a:

- Formación del profesorado
 A realizar en el centro

Tareas - ¿Cómo? - Formación

Crear un equipo Community Manager en el centro, preferentemente dentro del órgano de coordinación docente correspondiente. Estará formado por el Coordinador Tde y al menos un profesor o profesora

Tareas - ¿Cómo? - Intervención en el centro o implementación

Evaluación de las tareas. Objeto

Actas de reunión del Equipo y temas tratados.

Evaluación de las tareas. Herramientas

- Formulario
 Encuesta
 Estadísticas
 Otras

Detalla otras herramientas:

Actas de reunión

ÁMBITO: INFORMACIÓN Y COMUNICACIÓN

Grupos responsables/participantes - Impacto

- Equipo directivo
- Equipo de coordinación
- Profesorado
- Alumnado
- PAS
- Familias
- CEP
- Otros

Especifica qué otros grupos:

Temporalización/Implementación: - ¿Cuándo?

- Primer trimestre
- Segundo trimestre
- Tercer trimestre

Observaciones:

ÁMBITO: PROCESOS DE ENSEÑANZA APRENDIZAJE

LINEA DE ACTUACIÓN DEL ÁMBITO PROCESOS DE ENSEÑANZA APRENDIZAJE (LINEA 1)

¿Qué?

Aumentar el porcentaje de profesorado que adopta y promueve el uso de metodologías activas centradas en el alumnado como protagonista de su propio aprendizaje: ABP, aprendizaje cooperativo, aprendizaje basado en la indagación, Flipped Learning, pensamiento computacional

Afecta a:

- Formación del profesorado
 A realizar en el centro

Tareas - ¿Cómo? - Formación

Solicitar una formación dedicada a dichos aspectos

Tareas - ¿Cómo? - Intervención en el centro o implementación

Evaluación de las tareas. Objeto

Resultado de la formación.

Evaluación de las tareas. Herramientas

- Formulario
 Encuesta
 Estadísticas
 Otras

Detalla otras herramientas:

Resultado de la formación.

ÁMBITO: PROCESOS DE ENSEÑANZA APRENDIZAJE

Grupos responsables/participantes - Impacto

- Equipo directivo
- Equipo de coordinación
- Profesorado
- Alumnado
- PAS
- Familias
- CEP
- Otros

Especifica qué otros grupos:

Temporalización/Implementación: - ¿Cuándo?

- Primer trimestre
- Segundo trimestre
- Tercer trimestre

Observaciones:

RECURSOS TECNOLÓGICOS

Bring your own device (BYOD)

Accesibilidad

Ningún grupo Menos de 2 grupos Entre 3 y 9 grupos Entre 10 y 29 grupos Más de 30 grupos

Croma

En buen estado (existentes) Ninguno Uno Entre 2 y 3 Más de 3

En mal estado (existentes) Ninguno Uno Entre 2 y 3 Más de 3

Refuerzo necesario (peticiones) Ninguno Uno Entre 2 y 3 Más de 3

Impresoras 3D

En buen estado (existentes) Ninguna Una Entre 2 y 3 Más de 3

En mal estado (existentes) Ninguna Una Entre 2 y 3 Más de 3

Refuerzo necesario (peticiones) Ninguna Una Entre 2 y 3 Más de 3

Kits de robótica

En buen estado (existentes) Ninguno Uno Entre 2 y 5 Más de 5

En mal estado (existentes) Ninguno Uno Entre 2 y 5 Más de 5

Refuerzo necesario (peticiones) Ninguno Uno Entre 2 y 5 Más de 5

Proyectores

En buen estado (existentes)

Menos de 2 Entre 3 y 19 Entre 20 y 49 grupos Entre 50 y 100 grupos Más de 100

En mal estado (existentes)

Menos de 2 Entre 3 y 19 Entre 20 y 49 grupos Entre 50 y 100 grupos Más de 100

Refuerzo necesario (peticiones)

Menos de 2 Entre 3 y 19 Entre 20 y 49 grupos Entre 50 y 100 grupos Más de 100

Pizarras digitales PDI/SDI

En buen estado (existentes)

Menos de 2 Entre 3 y 19 Entre 20 y 49 grupos Entre 50 y 100 grupos Más de 100

En mal estado (existentes)

Menos de 2 Entre 3 y 19 Entre 20 y 49 grupos Entre 50 y 100 grupos Más de 100

Refuerzo necesario (peticiones)

Menos de 2 Entre 3 y 19 Entre 20 y 49 grupos Entre 50 y 100 grupos Más de 100

Chromebooks

En buen estado (existentes) Menos de 20 Entre 20 y 49 Entre 50 y 100 Más de 100

En mal estado (existentes) Menos de 20 Entre 20 y 49 Entre 50 y 100 Más de 100

Refuerzo necesario (peticiones) Menos de 20 Entre 20 y 49 Entre 50 y 100 Más de 100

Tabletas digitales (Tablets)

En buen estado (existentes)	Menos de 20	<input checked="" type="checkbox"/>	Entre 20 y 49	<input type="checkbox"/>	Entre 50 y 100	<input type="checkbox"/>	Más de 100	<input type="checkbox"/>
En mal estado (existentes)	Menos de 20	<input type="checkbox"/>	Entre 20 y 49	<input checked="" type="checkbox"/>	Entre 50 y 100	<input type="checkbox"/>	Más de 100	<input type="checkbox"/>
Refuerzo necesario (peticiones)	Menos de 20	<input type="checkbox"/>	Entre 20 y 49	<input checked="" type="checkbox"/>	Entre 50 y 100	<input type="checkbox"/>	Más de 100	<input type="checkbox"/>

Portátiles

En buen estado (existentes)	Menos de 20	<input type="checkbox"/>	Entre 20 y 49	<input type="checkbox"/>	Entre 50 y 100	<input checked="" type="checkbox"/>	Más de 100	<input type="checkbox"/>
En mal estado (existentes)	Menos de 20	<input checked="" type="checkbox"/>	Entre 20 y 49	<input type="checkbox"/>	Entre 50 y 100	<input type="checkbox"/>	Más de 100	<input type="checkbox"/>
Refuerzo necesario (peticiones)	Menos de 20	<input checked="" type="checkbox"/>	Entre 20 y 49	<input type="checkbox"/>	Entre 50 y 100	<input type="checkbox"/>	Más de 100	<input type="checkbox"/>

PC sobremesa

En buen estado (existentes)	Menos de 20	<input checked="" type="checkbox"/>	Entre 20 y 49	<input type="checkbox"/>	Entre 50 y 100	<input type="checkbox"/>	Más de 100	<input type="checkbox"/>
En mal estado (existentes)	Menos de 20	<input checked="" type="checkbox"/>	Entre 20 y 49	<input type="checkbox"/>	Entre 50 y 100	<input type="checkbox"/>	Más de 100	<input type="checkbox"/>
Refuerzo necesario (peticiones)	Menos de 20	<input checked="" type="checkbox"/>	Entre 20 y 49	<input type="checkbox"/>	Entre 50 y 100	<input type="checkbox"/>	Más de 100	<input type="checkbox"/>

Otros recursos no recogidos y/o específicos. Añada el número y la justificación.